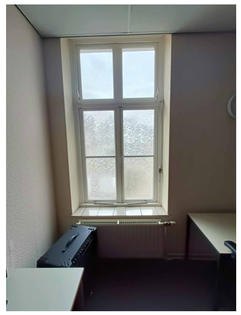

Foto D1
Kozijn handhaven
Achterzet raam voorzien
Dagkanten isoleren (20mm+ gipsplaat) + hoeklijsten vervangen
Nieuwe vensterbank in marmercomposiet (ca 60cm breed)

Foto D2
Kozijn handhaven
Achterzet raam voorzien
Dagkanten isoleren (20mm+ gipsplaat) + hoeklijsten vervangen
Nieuwe vensterbank in marmercomposiet (ca 60cm breed)

Foto D3
Kozijn handhaven
Achterzet raam voorzien
huidige voorzetwanden verwijderen
Dagkanten isoleren (20mm+ gipsplaat) + hoeklijsten vervangen
Mdf aftimmeringen verwijderen.
(evt vervangen door brandwerende bekleding)
Zachtboard plafond verwijderen
Brandwerend plafond onder de balklaag
Installatiezone
Nieuw gipsplafond op 2750+vp

Foto D4
Kozijn handhaven
Achterzet raam voorzien
Dagkanten isoleren (20mm+ gipsplaat) + hoeklijsten vervangen
Nieuwe vensterbank in marmercomposiet (ca 60cm breed)

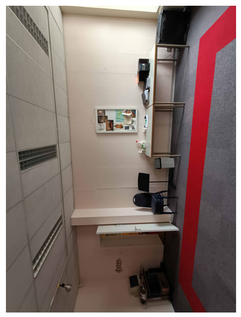

Foto D11
Wanden:
• huidige voorzetwanden verwijderen
• nieuwe voorzetwanden volgens tekening
• elektra inwerken
• wanden stucadoren en vzv sauswerk

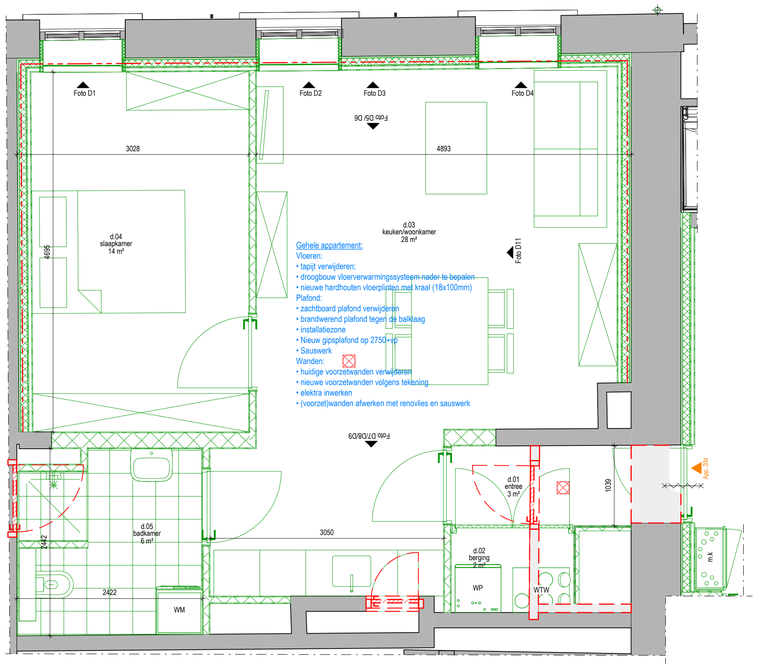

App 20d

Foto D5
Systeemplafond + Zachtboard plafond verwijderen
Brandwerend plafond onder de balklaag
Installatiezone
Nieuw gipsplafond op 2750+vp

Foto D6
Systeemplafond + Zachtboard plafond verwijderen
Brandwerend plafond onder de balklaag
Installatiezone
Nieuw gipsplafond op 2750+vp

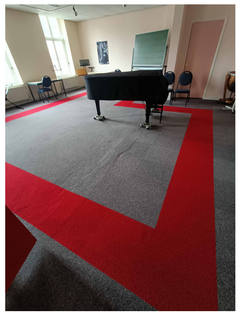

Foto D10
Vloeren:
• tapijt verwijderen;
• droogbouw vloerverwarmingssysteem nader te bepalen
• nieuwe hardhouten vloerplinten met kraal (18x100mm)

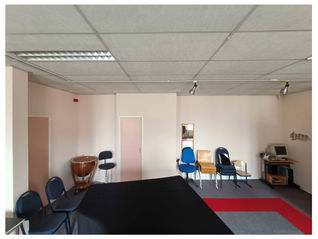

Foto D9
Systeemplafond + Zachtboard plafond verwijderen
Brandwerend plafond onder de balklaag
Installatiezone
Nieuw gipsplafond op 2750+vp

Foto D8
Systeemplafond + Zachtboard plafond verwijderen
Brandwerend plafond onder de balklaag
Installatiezone
Nieuw gipsplafond op 2750+vp

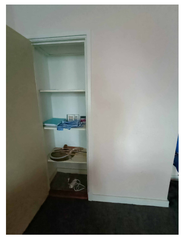

Foto D7
kastdeur dichtmetselen

Legenda

- Bestaande voorzetwand (te slopen)
- Te slopen
- Nieuw
- Bestaande constructie
- Voorzetwand (zie details)
- Metal stud wand 100/250 mm
- Metal stud wand 205 mm
- Rookmelder

- Buitenkozijnen uitvoeren in houten kozijnen
- Doorgang van alle nieuwe deuren zijn minimaal 930x2115mm
- Binnenkozijnen uitvoeren als houten kozijnen incl. stompedeur 930mm
- Inbraakwerendheid conform NEN5096
- Beglazing conform NEN3569
- Riolering conform NTR3216
- Balustrade 1000mm hoog, openingen max. 100mm
- Wering van vocht conform NEN2778
- Aanzuig en uitblaas wtw volgens opgave installateur
- Elke woning / appartement is een afzonderlijk brandcompartiment

VGarchitecten

Architectuur
Oostkade 31 4551 CM Sas van Gent
t+31(0)115 45 14 61 info@VGarchitecten.nl
www.VGarchitecten.nl

Project	:	Herbestemming Refugium Baudeloo
Adres	:	Baudeloo 20, 4561ES, Hulst
Opdrachtgever	:	Woonstichting Hulst
Fase	:	Aanvraag omgevingsvergunning
Betreft	:	App. D
Schaal	:	1 : 40
Formaat	:	A1

Revisie	Datum	Getekend	Gezien
0	21-03-2025	RBR	MB

Documentnummer : 2024 013A_DO_13-04